Webseite erstellt für Zahnarztpraxis Strohbach in Reinhardtsdorf

webeluno.de/referenz/zahnarztpraxis-strohbach



Kunde, Ziele & Lösungen

Die Zahnarztpraxis Silke Strohbach aus Reinhardtsdorf wurde im Jahr 1994 mit dem Ziel gegründet, den Patienten die bestmögliche medizinische Versorgung zu bieten. Das Team besteht aus einer Zahnärztin, einer Zahntechnikerin und zahnmedizinischen Fachangestellten, die nicht nur beruflich gut zusammenarbeiten, sondern auch menschlich auf einer Wellenlänge sind.

Leistungen

- Konzeption
- Screendesign
- CMS-Pflegesystem
- Responsive Webdesign
- Logoerstellung
- Texterstellung

Webseiten Erstellung Ziele

- Die neue Internetseite soll modern sein und eine frische Wirkung auf den Betrachter erzielen
- Das in die Jahre gekommene Logo der Praxis soll eine Überarbeitung erfahren
- Öffnungszeiten und Terminvereinbarungen sind vorrangige Informationen, die leicht ersichtlich sein sollen
- Urlaubs- und Schließtage sollen ersichtlich sein

Lösungen & Technologie

- Die blaue Farbgebung der neuen Webseite weckt Ruhe und Vertrauen, wobei sie die zeitgemäße Gestaltung positiv unterstützt
- Wichtige Themen wie Leistungen, Informationen über Team und Praxis sowie Patienteninformationen und Häufig gestellte Fragen sind bereits auf der Startseite zu finden
- Ein Zahnarzttermin kann über ein Kontaktformular angefragt werden



Kunde

Zahnarztpraxis Silke Strohbach Hauptstraße 47 b, 01814 Reinhardtsdorf

Projektlaufzeit

ca. 2 Monate 10/2023 bis 11/2023

Link

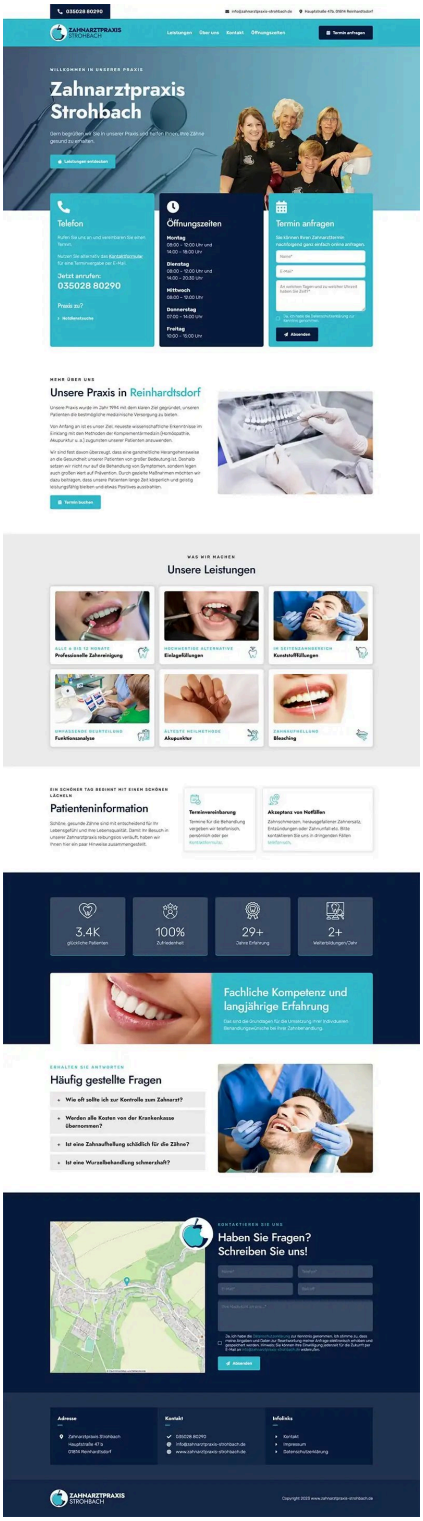

035028 80290

info@zahnarztpraxis-strohbach.de Hauptstraße 47b, 01814 Reinhardtsdorf

ZAHNARZTPRAXIS STROHBACH

Leistungen Über uns Kontakt Öffnungszeiten Termin anfragen

ZAHNARZTPRAXIS STROHBACH

Unsere Leistungen

Zahnreinigung | Einlagefüllungen | Kunststofffüllungen

Funktionsanalyse | Akupunktur | Bleaching

Professionelle Zahnreinigung

Die Durchführung einer professionellen Zahnreinigung empfehlen wir Ihnen alle 6 bis 12 Monate, zusätzlich zur Kontrolluntersuchung.

Diese Behandlung wird von unseren Prophylaxeassistentinnen durchgeführt, dauert ungefähr eine Stunde und beinhaltet folgende Punkte:

- Erstellung eines Mundhygienestatus
- individuelle Beratung zur häuslichen Mundhygiene
- professionelle Zahnreinigung
- gesonderte Reinigung von herausnehmbarem Zahnersatz



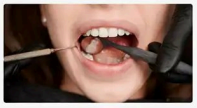

Einlagefüllungen

Als Alternative zur Kunststofffüllung bieten wir die Einlagefüllung (meist aus Keramik) als noch haltbarere Versorgung an. Für diese Behandlung sind mehrere Sitzungen notwendig, da diese Füllung im zahntechnischen Labor individuell für Sie angefertigt und anschließend bei uns in der Praxis eingesetzt wird.

Gern beraten wir Sie dazu ausführlich in unserer Praxis.

Kunststofffüllungen

IM SEITENZAHNBEREICH

Nach einer entsprechenden Vorbehandlung des Zahnes wird Kunststoff in Schichten aufgetragen und einzeln mit UV-Licht ausgehärtet. Danach ausgearbeitet, poliert und versiegelt.

Die Behandlung ist sehr schonend für den Zahn, gesunde Zahnteile können erhalten werden und die Kompositfüllungen können farblich sehr gut an die Zahnsubstanz angepasst werden. Eine Kunststofffüllung ist eine kostengünstige Alternative zum Inlay (Einlagefüllung).





Funktionsanalyse

Die Funktionsanalyse ist eine umfassende Beurteilung der Bisslage im Bezug zum gesamten Körper. Treten dort Fehler auf, kann sich das in Form von Kopfschmerzen, Zähneknirschen, Kiefergelenkknacken oder Rückenschmerzen bemerkbar machen.

Mittels einer Schiene wird die optimale Lage des Unterkiefers rekonstruiert. Die Kosten werden von der Kasse **nicht** übernommen.

Mit Hilfe spezieller Schienen ist auch eine Schnarchertherapie möglich. Sprechen Sie uns bei Interesse bitte darauf an.

Akupunktur

Akupunktur ist die älteste und am weitesten verbreitete Heilmethode der Welt. Man unterscheidet die klassische Akupunktur (Körperakupunktur), die Schädelakupunktur, Mundakupunktur sowie die Ohrakupunktur. Die beiden letzten Formen werden in unserer Praxis angewandt.

Gute Akupunkturergebnisse erzielt man bei:

- Beseitigung von Schmerzen (Wirbelsäulen-, Gelenk- und Nervenschmerzen, Migräne)
- Allergien
- Raucherentwöhnung
- Gewichtsreduktion

Meist sind mehrere Sitzungen notwendig. Erfahrungsgemäß sind mit 3 bis 4 Sitzungen gute Erfolge zu verzeichnen.





Zahnaufhellung

BLEACHING

Im Laufe des Lebens werden die Zähne oft dunkler. Der Konsum von Tee, Kaffee und Rotwein sowie das Rauchen können zu Verfärbungen führen. Durch diese Genussmittel lagern sich Farbpigmente in den Zahnschmelz ein und die Zähne wirken nicht mehr so schön weiß. Der erste Schritt zu strahlenderen Zähnen ist eine professionelle Zahnreinigung. Bei stärkeren Verfärbungen kann ein schonendes Bleaching zum Einsatz kommen. Hierbei werden die Zähne durch zahnmedizinisches Fachpersonal gebleicht und einige Nuancen heller gemacht.

Adresse

Zahnarztpraxis Strohbach
Hauptstraße 47 b
01814 Reinhardtsdorf

Kontakt

035028 80290
info@zahnarztpraxis-strohbach.de
www.zahnarztpraxis-strohbach.de

Infolinks

- Kontakt
- Impressum
- Datenschutzerklärung

ZAHNARZTPRAXIS STROHBACH

Copyright 2023 www.zahnarztpraxis-strohbach.de