Webseite erstellt für Sirium – Lernen von den Sternen

webeluno.de/referenz/sirium-lernen-von-den-sternen

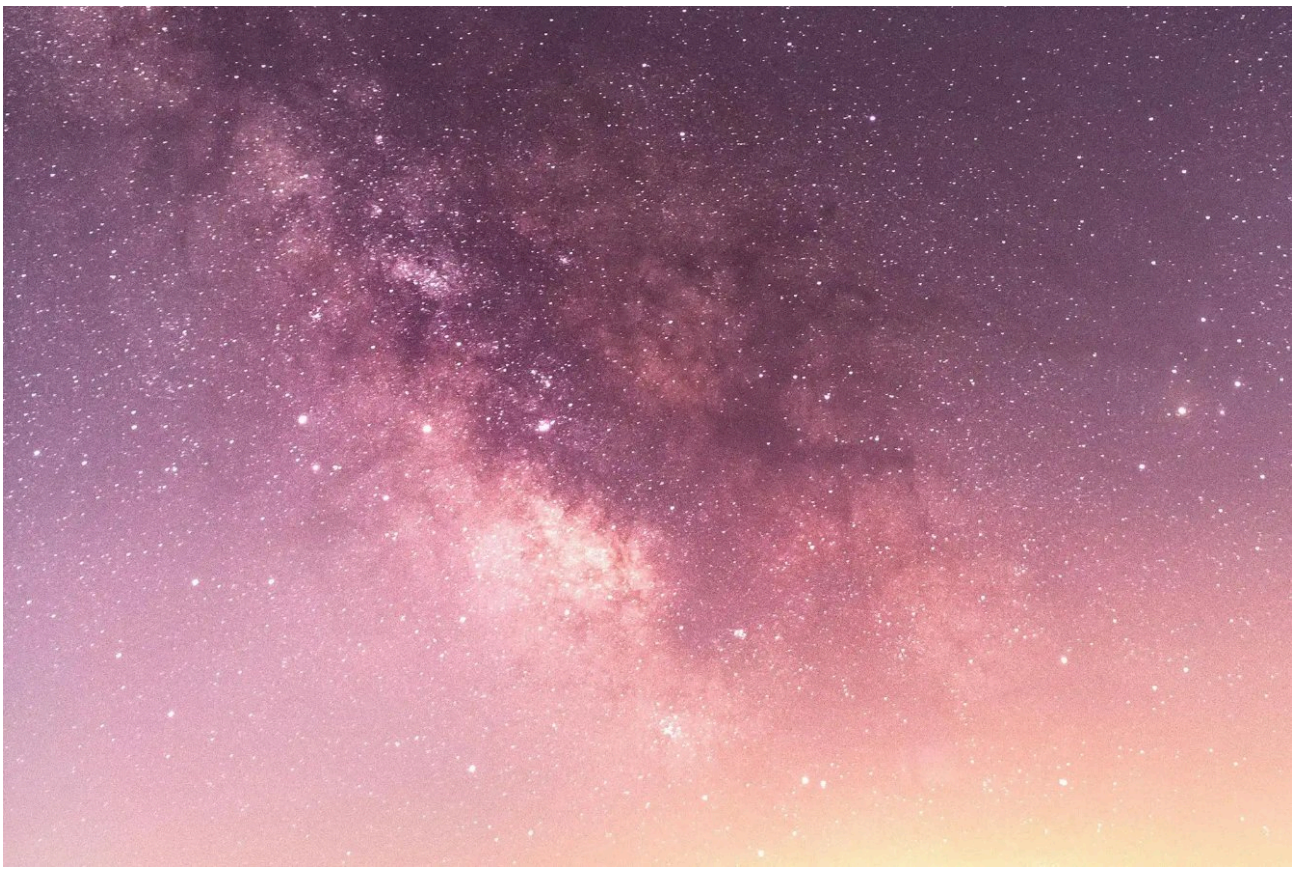

Kunde, Ziele & Lösungen

Marlen Teich verfügt über umfangreiche Kenntnisse astrologischer Zusammenhänge und Hintergründe und entsprechender Deutungsverfahren. Unter www.sirium.de können sich Interessierte Geburtshoroskope (in kurzer, langer oder extra langer Version), Jahreshoroskope oder ein Geburtsgeschenk ausarbeiten lassen.

Leistungen

- Konzeption
- Screendesign
- CMS Pflegesystem
- Responsive Webdesign
- Bewertungs-Tool

Webseiten Erstellung Ziele

- Vorstellung der schriftlichen Analysen mit Leseproben
- In einer „Über mich“-Seite soll mehr über die Frau hinter der Website zu erfahren sein

- Ein Platz für Kundenmeinungen soll gegeben sein. Außerdem sollen neue Bewertungen abgegeben werden können.

Lösungen & Technologie

- Die Farbgebung der Homepage verstärkt positive Emotionen, wirkt besänftigend und mildernd
- Die Thematik der Seite wird in vielen grafischen Elementen aufgegriffen
- Kontaktinformationen und ein Kontaktformular ergänzen die Internetpräsenz um wichtige Aspekte



Kunde

Marlen Teich Dresden

Projektlaufzeit

ca. 3 Monate 04/2023 bis 06/2023

Link

neu erstellte Webseite: www.sirium.de

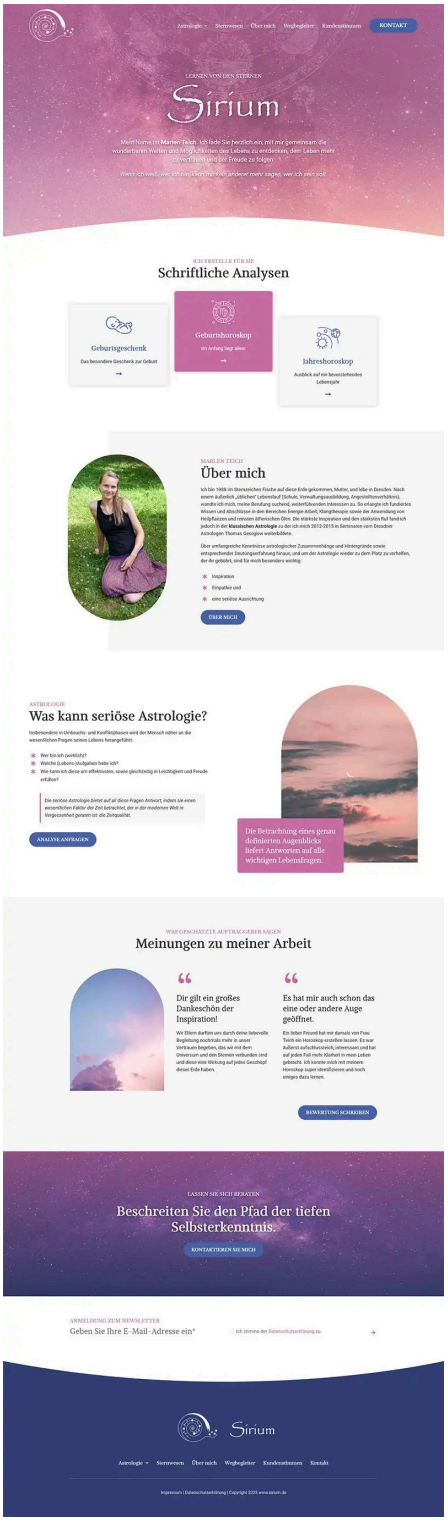
Astrologie
Sternwesen
Über mich
Wegbegleiter
Kundenstimmen
KONTAKT
LERNEN VON DEN STERNEN
Sirium
Meine Name ist Marlen Teich. Ich lade Sie herzlich ein, mit mir gemeinsam die wunderbaren Welten und Möglichkeiten des Lebens zu entdecken, dem Leben mehr zuversichtlich und der Freude zu folgen.
Wenn ich weiß, wer ich bin, kann mir kein anderer mehr sagen, wer ich sein soll.
ICH ERSTELLE FÜR SIE
Schriftliche Analysen
Geburtsgeschenk
Das besondere Geschenk zur Geburt
Geburtshoroskop
Im Anfang liegt alles!
Jahreshoroskop
Ausblick auf ein bewusstseinsfördernes Lebensjahr
MARLEN TEICH
Über mich
Ich bin 1988 im Steinzeichen Fische auf diese Erde gekommen, Mutter, und lebe in Dresden. Nach einem äußerlich „stärkeren" Lebensstuf (Schule, Verwaltungsausbildung, Angestelltenverhältnis), wandte ich mich, meine Berufung suchend, weiterführenden Interessen zu. So erlangte ich fundiertes Wissen und Abschlüsse in den Bereichen Energie Arbeit, Mangtherapie sowie der Anwendung von Heilpflanzen und reinsten ätherischen Öfen. Die stärkste Inspiration und den stärksten Ruf fand ich jedoch in der Klassischen Astrologie zu der ich mich 2012-2015 in Seminaren vom Dresdner Astrologen Thomas Georgiew weiterbildete.
Über umfangreiche Kenntnisse astrologischer Zusammenhänge und Hintergründe sowie entsprechender Deutungserfahrung hinaus, und um der Astrologie wieder zu dem Platz zu verhelfen, der ihr gebührt, sind für mich besonders wichtig:
Inspiration
Empathie und
eine seriöse Ausrichtung
ÜBER MICH
ASTROLOGIE
Was kann seriöse Astrologie?
Insbesondere in Umbruchs- und Kontrollphasen wird der Mensch näher an die wesentlichen Fragen seines Lebens herangeführt.
Wer bin ich (wirklich)?
Welche (Lebens-)Aufgaben habe ich?
Wie kann ich diese am effektivsten, sowie gleichzeitig in Leichtigkeit und Freude erfüllen?
Die seriöse Astrologie bietet auf all diese Fragen Antwort, indem sie einen wesentlichen Faktor der Zeit betrachtet, der in der modernen Welt in Vergessenheit geraten ist: die Zeitqualität.
ANALYSE ANFRAGEN
Die Betrachtung eines genau definierten Augenblicks liefert Antworten auf alle wichtigen Lebensfragen.
WAS GESCHÄTZTE AUFTRAGGEBER SAGEN
Meinungen zu meiner Arbeit
Dir gilt ein großes Dankeschön der Inspiration!
Wir Eltern durften uns durch deine liebevolle Begleitung niedermals mehr in unser Vertrauen begeben, das wir mit dem Universum und den Sternen verbunden sind und diese eine Wirkung auf jedes Geschöpf dieser Erde haben.
Es hat mir auch schon das eine oder andere Auge geöffnet.
Ein lieber Freund hat mir damals von Frau Teich ein Horoskop erstellen lassen. Es war äußerst aufschlussreich, interessant und hat auf jeden Fall mehr Klarheit in mein Leben gebracht. Ich konnte mich mit meinem Horoskop super identifizieren und noch einiges dazu lernen.
BEWERTUNG SCHREIBEN
LASSEN SIE SICH BERATEN
Beschreiten Sie den Pfad der tiefen Selbsterkenntnis.
KONTAKTIEREN SIE MICH
ANMELDUNG ZUM NEWSLETTER
Geben Sie Ihre E-Mail-Adresse ein*
Ich stimme der Datenschutzerklärung zu.
Sirium
Astrologie
Sternwesen
Über mich
Wegbegleiter
Kundenstimmen
Kontakt
Impressum | Datenschutzerklärung | Copyright 2022 www.sirium.de

Astrologie Seminarwerk Über mich Pflegekinder Kundenstimmen KONTAKT

Schriftliche Analysen



Zum Erstellen einer herkömmlichen Geburtstagsanalyse benötige ich von deinem Schützling Daten:

- Geburtstag
- exakte Geburtszeit
- Geburtsort

ELEKTRONISCH ODER SCHRIFTLICH

Wie erhalten Sie eine Analyse?

Schriftliche Analysen erhalten Sie in elektronischer Form als .pdf Datei – in der Regel per E-Mail. Möglich ist auch der Versand auf CD/Audiopost. 3 Exemplare sind ausgedruckt mit kostenlosem Einband (Kosten: 10 Euro).

Das Erstellen einer schriftlichen Horoskop-Analyse nimmt ca. 2 Wochen in Anspruch. Sollte es zu Lieferverzögerungen kommen, die von mir nicht einkalkuliert bzw. nicht vorauszusehen waren, bin ich bestrebt, Sie darüber zeitnah zu informieren.

→ ANALYSE ANFRAGEN

IM ANFANG LEBT ALLES

Geburtshoroskop

Mit dem ersten Atemzug tritt der Mensch in die Polarität des Lebens ein. Er hat den geschützten Raum der Mutter verlassen und beginnt in diesem Augenblick sein eigenes Leben.

Dieser Tat ist das Lebewesen vorbestimmungsvoll, dass jene Zeitqualität die gesamte menschliche entscheidend prägen wird – Die Geburt ist der Initialmoment des Mikrokosmos Mensch im Makrokosmos Leben.

Mit dem Geburtshoroskop wird uns ein großartiges Mittel in die Hand gegeben, uns diesen entscheidenden Augenblick näher anzusehen, denn das heißt Horoskop(astrologisch) wörtlich. Für schauen also in diesen Moment des Eingangs, wir dürfen „hinein ansehen" in Ihnen, was wir hinter uns lassen, als wir bei der Geburt durch den „Schleier der Vergessens" gingen.

Kurzversion

Die Kurzversion zeigt die wesentlichen Merkmale einer Persönlichkeit, die Ausgangslage, die Stärken und Schwächen sowie die grundlegenden Aufgaben des Inkarnation und verschafft einen soliden Einblick in das, wofür Ihnen sowie die Ausrichtung der Seele. Sie zeigt detailliert die art und Weise, wie Sie Ihre Lebensenergie ausdrücken, wie Sie sich fühlt, Ihrer spezifischen Motivation bis hin zu Ihrer Berufung.

Die Kurzversion ist damit keineswegs als fehlendes Gesicherte für sich selbst und für andere Menschen gesorgt.

Umfang: 20–25 Seiten, 95 Sternbilder

Leseprobe

Langversion

Diese erweiterte Version beinhaltet weitere astrologische Faktoren in die Gestaltung Ihrer Persönlichkeit ein und bietet Ihnen eine noch tiefere Einsicht in Ihre Persönlichkeit und Ihrer. Ein tiefer noch anfangsgreifender und detaillierten Antworten auf alle Lebensfragen, was ein noch tieferes Verständnis der aktuellen, aber auch vor zu bestimmenden Lebenssituationen) ein – insbesondere von Konflikten in Beziehungen, Partnerschaften, Familie und Beruf. Ein Ausblick Dies ist die Voraussetzung dafür, mit dem eigenen Lebensweg noch besser in Einklang zu kommen, Konflikte leichter und schneller lösen zu können und mehr Zufriedenheit in jeder Lebenssituation zu erlangen.

Umfang: 70-90 Seiten, 150 Sternbilder

Leseprobe

Langversion extra

Diese äußerst umfangreiche astrologische Ausarbeitung zeigt weitere Gesamtheiten im Horoskop auf. Mit der astrographischen Deutung der Erkenntnisse der Seele in ausgeprägtesten Leben zuvor die Kapitel „junge konflikte Mondknotenachse", „vergangene Leben" und „Karmische Themen" und „Lebensaufgaben" und „Lebensaufgaben" und „Lebensaufgaben