Webseite erstellt für Gemeinde Rathmannsdorf

webeluno.de/referenz/rathmannsdorf



Kunde, Ziele & Lösungen

Die Gemeinde Rathmannsdorf befindet sich im Zentrum des Elbsandsteingebirges und erstreckt sich auf einer Fläche von ca. 4 km². Der Ort liegt zwischen beiden Teilen des Nationalparks „Sächsische Schweiz“, inmitten des Landschaftsschutzgebietes und grenzt unmittelbar an die Kurstadt Bad Schandau.

Leistungen

- Konzeption
- Screendesign
- CMS Pflegesystem
- Responsive Webdesign
- Mehrsprachigkeit

Webseiten Erstellung Ziele

- Die neue Webseite der Gemeinde Rathmannsdorf soll vordergründig über Sprechzeiten des Gemeindeamts und aktuelle Neuigkeiten informieren

- Übernachtungsmöglichkeiten der Gemeinde sollen aufgezeigt, die aktuelle Wetterlage dargestellt und das neueste Amtsblatt online angeboten werden
- Tourismus-, Gewerbe- und Ortsinformationen sollen dem Webseitenbesucher zusätzlich zu allen die Gemeinde betreffenden Belangen nähergebracht werden

Lösungen & Technologie

- Über Neuigkeiten wird auf der Startseite informiert. Aktuelles rund um das Wetter und das neue Amtsblatt wird ebenso aufgezeigt wie Geschichte, Chronik und Satzung etc. der Gemeinde vorgestellt
- Über ein Zusatzmodul kann die Helligkeit der Webseite auf einen dunklen Modus umgestellt werden. Außerdem kann die Textgröße per Klick für eine bessere Lesbarkeit vergrößert werden
- Da der Tourismus in der Gemeinde Rathmannsdorf Großgeschrieben wird, wird ausgiebig über Ausflugsziele berichtet, Impressionen gegeben und alles mit anschaulichen Videos untermalt



Kunde

Gemeindeverwaltung Rathmannsdorf Hohnsteiner Str. 13, 01814 Rathmannsdorf

Projektlaufzeit

ca. 2 Monate 10/2020 bis 11/2020

Link

neu erstellte Webseite: www.rathmannsdorf.de

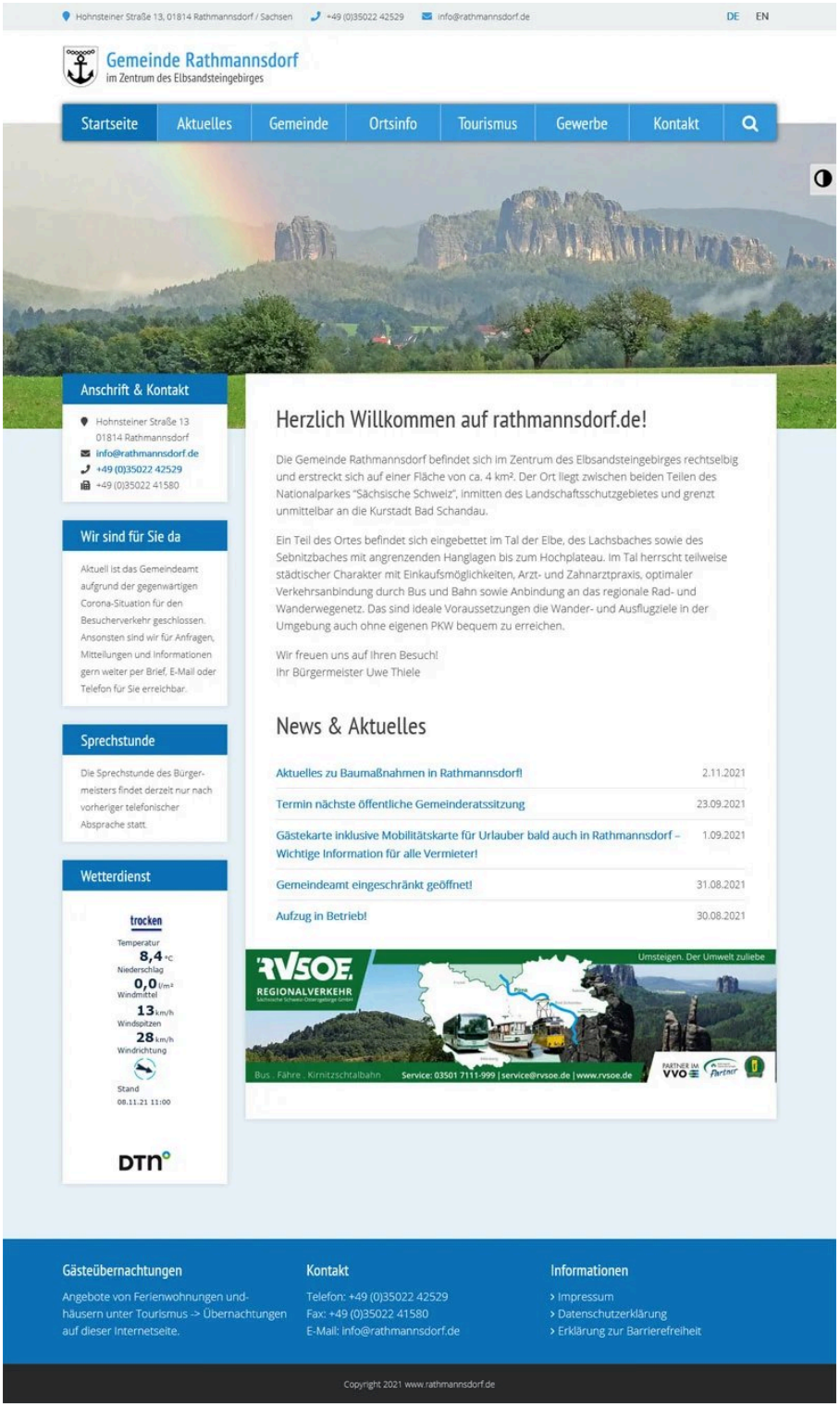

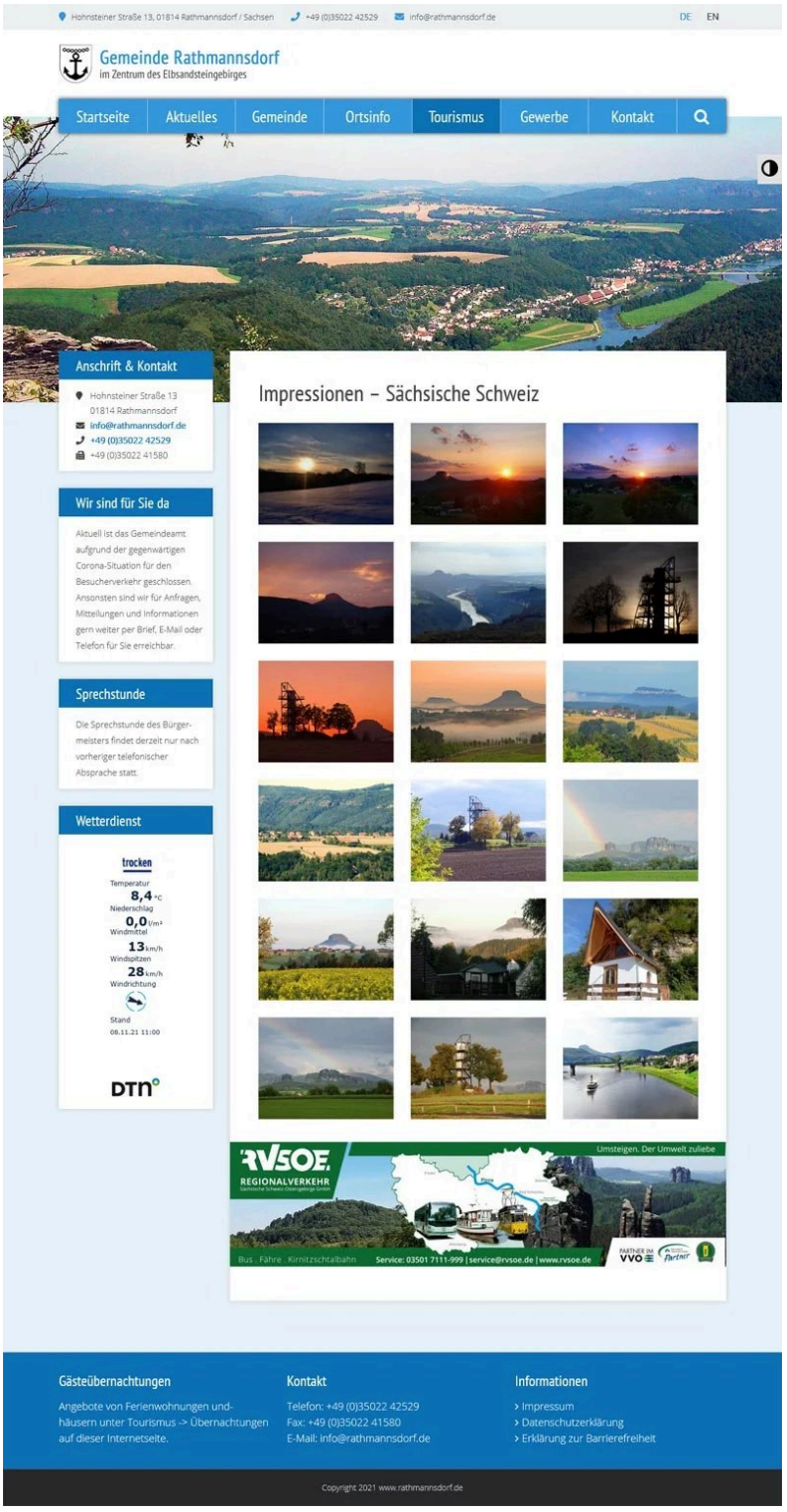
Hohnsteiner Straße 13, 01814 Rathmannsdorf / Sachsen
+49 (0)35022 42529
info@rathmannsdorf.de
DE EN
Gemeinde Rathmannsdorf
im Zentrum des Elbsandsteingebirges
Startseite
Aktuelles
Gemeinde
Ortsinfo
Tourismus
Gewerbe
Kontakt
Anschrift & Kontakt
Hohnsteiner Straße 13
01814 Rathmannsdorf
info@rathmannsdorf.de
+49 (0)35022 42529
+49 (0)35022 41580
Wir sind für Sie da
Aktuell ist das Gemeindeamt aufgrund der gegenwärtigen Corona-Situation für den Besucherverkehr geschlossen. Ansonsten sind wir für Anfragen, Mitteilungen und Informationen gern weiter per Brief, E-Mail oder Telefon für Sie erreichbar.
Sprechstunde
Die Sprechstunde des Bürgermeisters findet derzeit nur nach vorheriger telefonischer Absprache statt.
Wetterdienst
trocken
Temperatur
8,4 °C
Niederschlag
0,0 l/m²
Windmittel
13 km/h
Windspitzen
28 km/h
Windrichtung
Stand
08.11.21 11:00
DTN
Impressionen – Sächsische Schweiz
RVSOE
REGIONALVERKEHR
Umsteigen. Der Umwelt zuliebe
Bus . Fähre . Kirnitzschtalbahn
Service: 03501 7111-999 | service@rvsoe.de | www.rvsoe.de
PARTNER IM VVO
Gästeübernachtungen
Angebote von Ferienwohnungen und-häusern unter Tourismus -> Übernachtungen auf dieser Internetseite.
Kontakt
Telefon: +49 (0)35022 42529
Fax: +49 (0)35022 41580
E-Mail: info@rathmannsdorf.de
Informationen
› Impressum
› Datenschutzerklärung
› Erklärung zur Barrierefreiheit
Copyright 2021 www.rathmannsdorf.de