Webseite erstellt für Alltagsassistenz & Begleitservice Simone Höhne

webeluno.de/referenz/alltagsassistenz-begleitservice-simone-hoehne

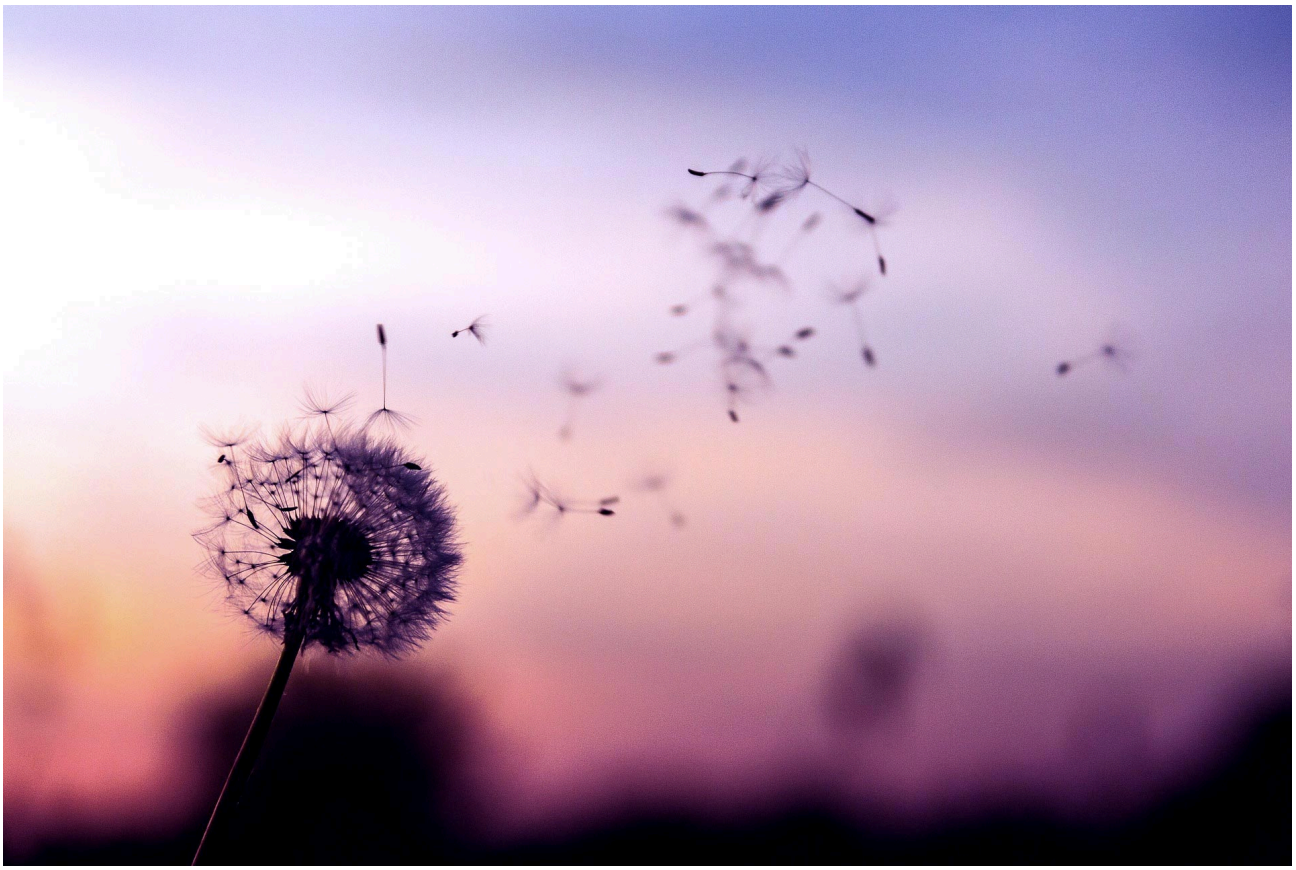

Kunde, Ziele & Lösungen

Simone Höhne betreut mit ihren ehrenamtlichen Fachkräften Menschen aller Altersklassen in Pirna-Copitz und der nahen Umgebung. Mit oder ohne Pflegegrad, sind die zu Betreuenden oftmals an Demenz erkrankt. Frau Höhne sichert mit ihrer Arbeit die Lebensqualität alternder Menschen, organisiert Treffen und Ausflüge, fördert benachteiligte Kinder und Jugendliche und entlastet somit nicht zuletzt Familien und schafft Freiräume für beide Seiten.

Leistungen

- Konzeption
- Screendesign
- CMS Pflegesystem
- Blog
- Responsive Webdesign
- Logoerstellung
- Visitenkartenerstellung

- Flyererstellung

Webseiten Erstellung Ziele

- Das umfangreiche Leistungsangebot der Alltagsassistenz soll auf der neuen Internetpräsenz vorgestellt werden
- Beim Webseitenbesucher sollen beim Betrachten der Seite Emotionen geweckt werden
- Im Bereich ‚Über mich' soll Platz geschaffen werden, um die Qualifikationen, Ziele und Aufgaben von Simone Höhne zu erläutern
- Platz für ausgewählte Erfahrungsberichte soll gegeben sein

Lösungen & Technologie

- Die Fargebung der Seite bewirkt beim Betrachter Ausgeglichenheit und Ruhe. Eine Logoerstellung gehört zur Umsetzung der Website dazu. In dieser Farbgebung werden auch eine Visitenkarte und ein Flyer gestaltet.
- In Blogbeiträgen kann über die Arbeit der Alltagsassistenz und des Begleitservices Simone Höhne berichtet werden
- Inhaltliche Schwerpunkte der Arbeit mit den zu Betreuenden werden aufgezeigt, häufige Fragen in FAQs geklärt und im Bereich ‚Portfolio' ein Einblick in die Alltagsbegleitung gegeben

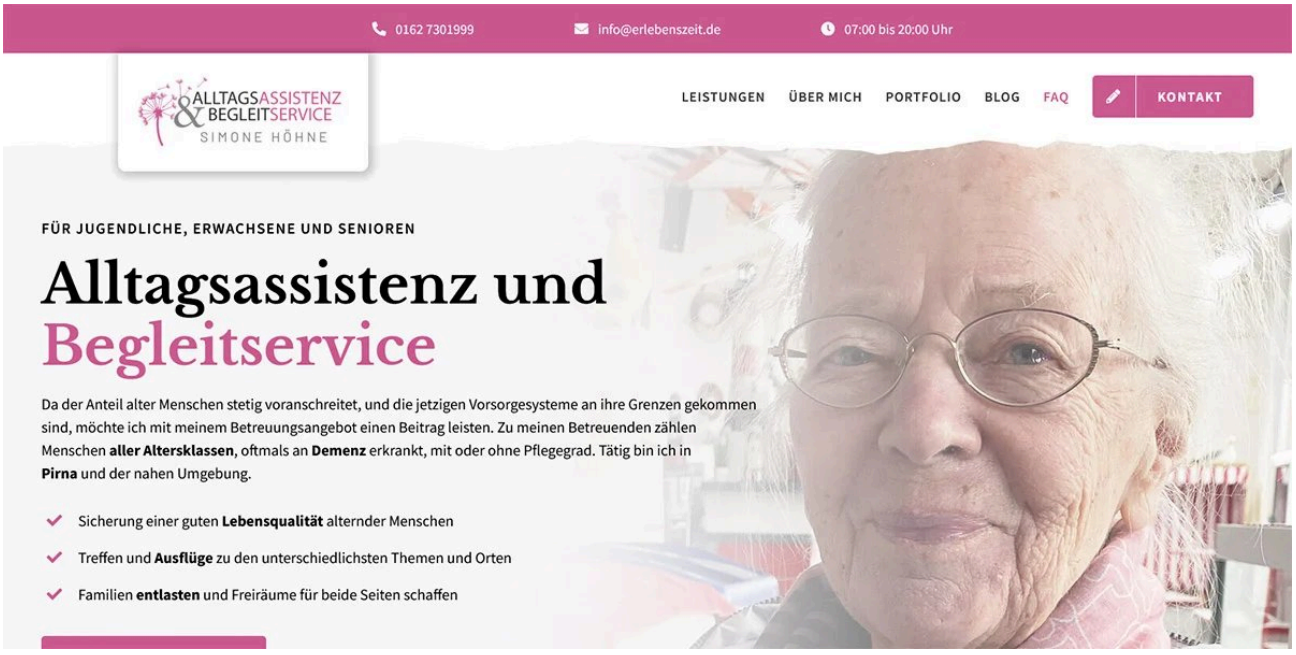

Kunde

Simone Höhne Gerhart-Hauptmann-Str. 1, 01796 Pirna

Projektlaufzeit

ca. 2 Monate 08/2022 bis 09/2022

Link

neu erstellte Webseite: www.erlebenszeit.de

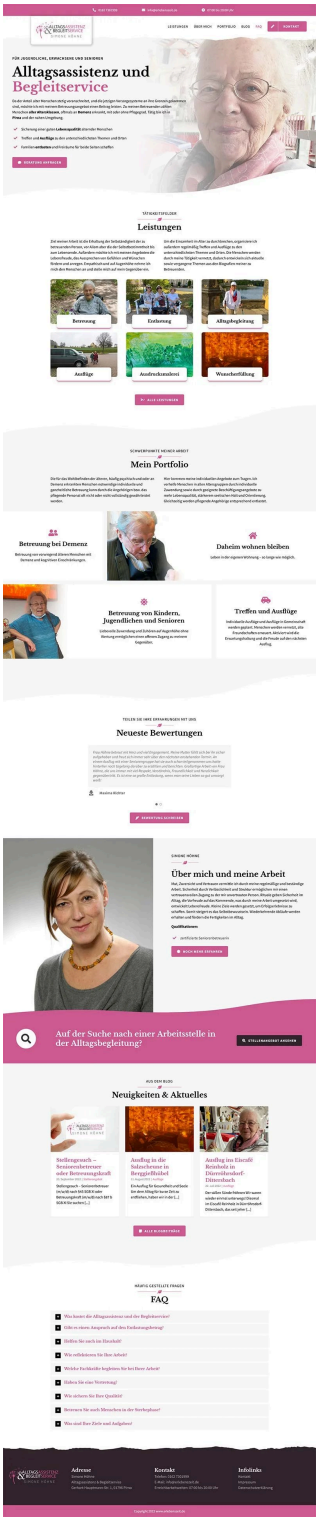
LEISTUNGEN
ÜBER MICH
PORTFOLIO
BLOG
FAQ
KONTAKT
FÜR JÜGERLICHE, ERWACHSENE UND SENIOREN
Alltagsassistenz und Begleitservice
Leistungen
Betreuung
Erziehung
Alltagsbegleitung
Ausflüge
Ausdruckstandsrei
Wunscherfüllung
Mein Portfolio
Betreuung bei Demenz
Daheim wohnen bleiben
Betreuung von Kindern, Jugendlichen und Senioren
Treffen und Ausflüge
Neueste Bewertungen
Über mich und meine Arbeit
Auf der Suche nach einer Arbeitsstelle in der Alltagsbegleitung?
Neuigkeiten & Aktuelles
Stellengesuch – Seniorenbetreuer oder Betreuungskraft
Ausflug in die Salzscheune in Berggießhübel
Ausflug im Eiscafé Reinholz in Dürrenhaubert-Dünenbach
FAQ
Adresse
Kontakt
Infoliniks

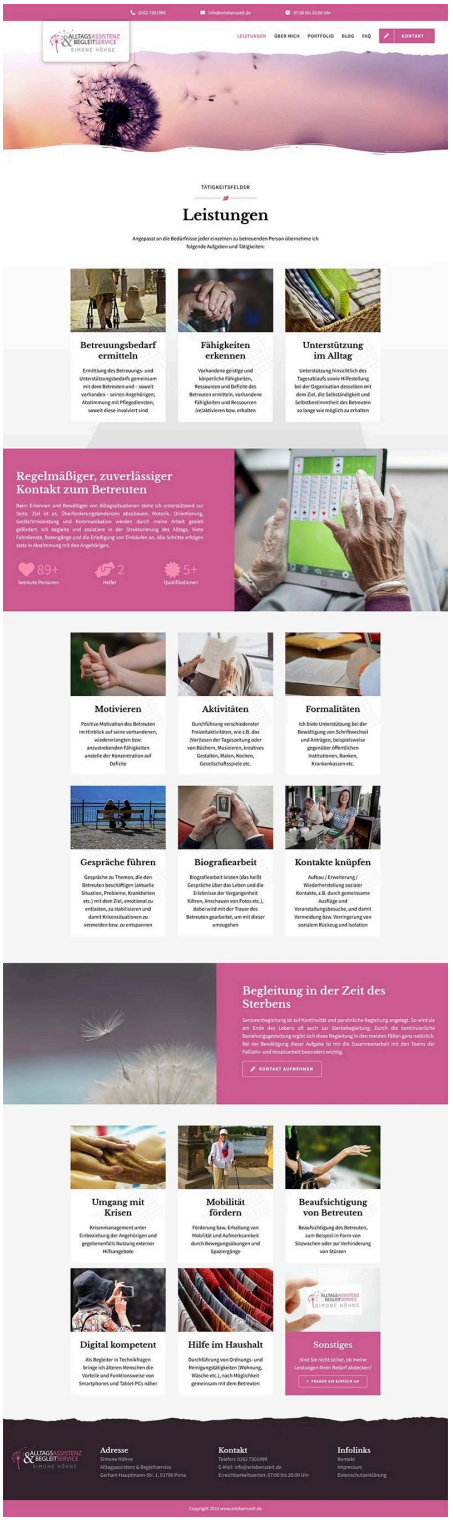
0162 7301099
info@erlebenszeit.de
07:00 bis 20:00 Uhr
ALLTAGSASSISTENZ & BEGLEITSERVICE
SIMONE HÖHNE
LEISTUNGEN
ÜBER MICH
PORTFOLIO
BLOG
FAQ
KONTAKT
TÄTIGKEITSFELDER
Leistungen
Angepasst an die Bedürfnisse jeder einzelnen zu betreuenden Person übernehme ich folgende Aufgaben und Tätigkeiten:
Betreuungsbedarf ermitteln
Ermittlung des Betreuungs- und Unterstützungsbedarfs gemeinsam mit dem Betreuten und - soweit vorhanden - seinen Angehörigen; Abstimmung mit Pflegediensten, soweit diese involviert sind
Fähigkeiten erkennen
Vorhandene geistige und körperliche Fähigkeiten, Ressourcen und Defizite des Betreuten ermitteln, vorhandene Fähigkeiten und Ressourcen (re)aktivieren bzw. erhalten
Unterstützung im Alltag
Unterstützung hinsichtlich des Tagesablaufs, sowie Hilfestellung bei der Organisation desselben mit dem Ziel, die Selbständigkeit und Selbstbestimmtheit des Betreuten so lange wie möglich zu erhalten
Regelmäßiger, zuverlässiger Kontakt zum Betreuten
Beim Erkennen und Bewältigen von Alltagssituationen stehe ich unterstützend zur Seite. Ziel ist es, Überforderungstendenzen abzubauen. Motorik, Orientierung, Gedächtnisleistung und Kommunikation werden durch meine Arbeit gezielt gefördert. Ich begleite und assistiere in der Strukturierung des Alltags, beim Fehlerlernte, Bottergänge und die Erledigung von Einkäufen an. Alle Schritte erfolgen stets in Abstimmung mit den Angehörigen.
89+
betreute Personen
2
Helfer
5+
Qualifikationen
Motivieren
Positive Motivation des Betreuten im Hinblick auf seine vorhandenen, wiedererlangten bzw. anzustrebenden Fähigkeiten anstelle der Konzentration auf Defizite
Aktivitäten
Durchführung verschiedenster Freizeitaktivitäten, wie z.B. das (Vor)lesen der Tageszeitung oder von Büchern, Musizieren, kreatives Gestalten, Malen, Kochen, Gesellschaftsspiele etc.
Formalitäten
Ich biete Unterstützung bei der Bewältigung von Schriftverkehr und Anträgen, beispielsweise gegenüber öffentlichen Institutionen, Banken, Krankenkassen etc.
Gespräche führen
Gespräche zu Themen, die den Betreuten beschäftigen (aktuelle Situation, Probleme, Krankheiten etc.) mit dem Ziel, emotional zu entlasten, zu stabilisieren und damit Krisensituationen zu vermeiden bzw. zu entspannen
Biografiearbeit
Biografiearbeit leisten (das heißt Gespräche über das Leben und die Erlebnisse der Vergangenheit führen, Anschauen von Fotos etc.), dabei wird mit der Trauer des Betreuten gearbeitet, um mit dieser umzugehen
Kontakte knüpfen
Aufbau / Erweiterung / Wiederherstellung sozialer Kontakte, z.B. durch gemeinsame Ausflüge und Veranstaltungsbesuche, und damit Vermeidung bzw. Verringerung von sozialem Rückzug und Isolation
Begleitung in der Zeit des Sterbens
Seniorenbegleitung ist auf Kontinuität und persönliche Begleitung angelegt. So wird sie am Ende des Lebens oft auch zur Sterbebegleitung. Durch die kontinuierliche Beziehungsgestaltung ergibt sich diese Begleitung in den meisten Fällen ganz natürlich. Bei der Bewältigung dieser Aufgabe ist mir die Zusammenarbeit mit den Teams der Palliativ- und Hospizarbeit besonders wichtig.
KONTAKT AUFNEHMEN
Umgang mit Krisen
Krisenmanagement unter Einbeziehung der Angehörigen und gegebenenfalls Nutzung externer Hilfsangebote
Mobilität fördern
Förderung bzw. Erhaltung von Mobilität und Aufmerksamkeit durch Bewegungsübungen und Spaziergänge
Beaufsichtigung von Betreuten
Beaufsichtigung des Betreuten, zum Beispiel in Form von Stützwachen oder zur Verhinderung von Stürzen
Digital kompetent
Als Begleiter in Technikfragen bringe ich älteren Menschen die Vorteile und Funktionsweise von Smartphones und Tablet PCs näher
Hilfe im Haushalt
Durchführung von Ordnungs- und Reinigungstätigkeiten (Wohnung, Wäsche etc.), nach Möglichkeit gemeinsam mit dem Betreuten
Sonstiges
Sind Sie nicht sicher, ob meine Leistungen Ihren Bedarf abdecken?
FRAGEN SIE EINFACH AN
ALLTAGSASSISTENZ & BEGLEITSERVICE
SIMONE HÖHNE
Adresse
Simone Höhne
Alltagsassistenz & Begleitservice
Gerhart-Hauptmann-Str. 1, 01796 Pirna
Kontakt
Telefon: 0162 7301099
E-Mail: info@erlebenszeit.de
Erreichbarkeitszeiten: 07:00 bis 20:00 Uhr
Infolinks
Kontakt
Impressum
Datenschutzerklärung
Copyright 2022 www.erlebenszeit.de